

- Obésité ou surpoids (IMC > 30)
- Diabète de type II
- Syndrome métabolique
- Hypertension

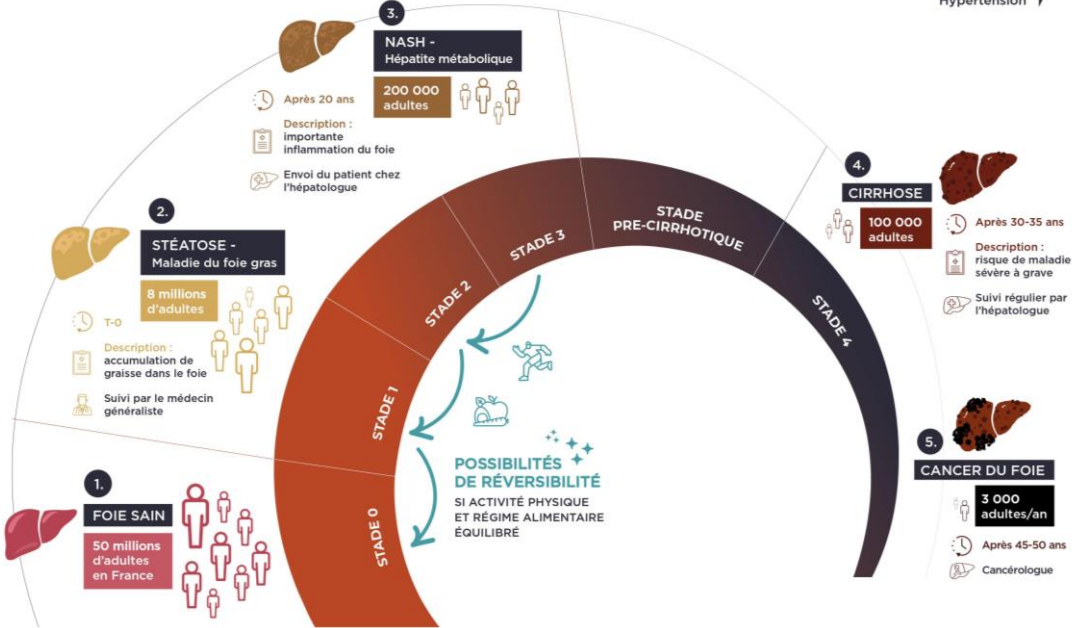

Bulletin de participation

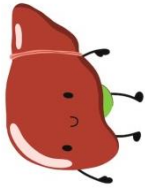



Le saviez-vous ???

Aujourd'hui, jeudi 08 juin 2023, c'est la journée nationale de lutte contre la **NASH (Non Alcoholic Steato Hepatitis = Stéatose Hépatique Non Alcoolique** = maladie du foie gras).

A cette occasion l'ÉTEP (Équipe Thérapeutique d'Éducation du Patient) se tient à votre disposition dans le hall d'entrée de l'hôpital pour échanger et répondre à vos questions.

Nous vous proposons de tester vos connaissances sur cette pathologie qui touche des millions de personnes en France en répondant à ce quizz.

Venez déposer votre bulletin de participation dans l'urne présente sur le stand, un tirage au sort sera effectué avec surprise à la clé !

Quizz

- 1/ La NASH est liée à une alimentation trop riche et à une trop grande sédentarité
 Vrai Faux
- 2/ 1 français sur 5 présente une stéatose hépatique (graisse dans le foie)
 Vrai Faux
- 3/ Seul l'adulte est concernée par la stéatose hépatite et la NASH
 Vrai Faux
- 4/ La stéatose et la NASH sont réversibles
 Vrai Faux

NOM : _____
Prénom : _____
 : _____